KIRCHGEMEINDE WOHLEN

Präsident Kirchgemeinderat: M. Häsler, Telefon 079 699 65 15, martin.haesler@kg-wohlenbe.ch
Pfarrteam:
K. Huber, Telefon 031 829 12 40, karolina.huber@kg-wohlenbe.ch
H. Wulf, Telefon 031 829 12 40, heinz.wulf@kg-wohlenbe.ch
D. Lüscher, Telefon 031 829 25 24, daniel.luescher@kg-wohlenbe.ch
S. Münch-Egli, Telefon 076 281 32 12, simone.muench@kg-wohlenbe.ch
Sigristin: Monika Aeschlimann, Telefon 031 901 12 40, monika.aeschlimann@kg-wohlenbe.ch
Kirchenverwalter: M. Bernasconi, Telefon 031 901 21 88, mirco.bernasconi@kg-wohlenbe.ch
Beauftragte Migration: L. Gygi, Telefon 031 901 16 75, laurence.gygi@kg-wohlenbe.ch
Sekretariat: Telefon 031 901 02 12 (Mo,Di & Do 14-17 h), info@kg-wohlenbe.ch, www.kg-wohlenbe.ch

Bei Todesfällen: Telefon 079 283 00 11

GOTTESDIENSTE

Sonntag, 5. Februar, 10 Uhr
Kipferhaus-Gottesdienst
Gottesdienst zum Kirchensonntag und Soup-R-Bowl mit Pfr. Heinz Wulf.
(Details siehe separates Kästli).

Sonntag, 12. Februar, 9.30 Uhr
Gottesdienst mit Pfr. Heinz Wulf.

Sonntag, 19. Februar, 9.30 Uhr
Gottesdienst mit Pfr. D. Lüscher.
(Details siehe separates Kästli).

Sonntag, 26. Februar, 9.30 Uhr
Gottesdienst mit Pfr. D. Lüscher.
(Details siehe separates Kästli).

Jeden Mittwoch in der Kirche, 10-10.30 Uhr
Friedensgebet für die Ukraine.

CHRONIK

Taufe
- **Kaufmann Elisa Christina,** Säriswil

Beerdigungen
- **Ruth Elisabeth Lanz-Sutter,** 1.5.1925-19.11.2022, Uettligen
- **Martha Aeschbacher-Steiner,** 9.12.1922- 5.12.2022, Uettligen

«KIRCHE IST...»

Kirche ist... ...Nächstenliebe und zweite Heimat

Aus einem Gespräch mit Gisela Schwerdtel, Hinterkappelen

Erste Erinnerungen an Kirche sind mit dem Konfirmandenunterricht im hessischen Allendorf anfangs der Fünfzigerjahre verbunden. Nicht viel sei hängengeblieben von den vielen Gottesdiensten, die Gisela Maus damals besuchen musste. Das Glaubensbekenntnis und den Text des Lutherliedes «Eine feste Burg ist unser Gott» hingegen kann sie heute noch auswendig. Prägend in jungen Jahren war die Nächstenliebe, die zu Hause vorgelebt wurde. Familie Maus nahm etliche Kriegsflüchtlinge aus Schlesien auf. «Meine Mutter sorgte gut für sie und machte gar aus Vorhangstoff noch etwas zum Anziehen». Als ihr im Krieg für tot erklärter Vater vier Jahre nach Kriegsende nach Hause kam, wirkte sich das prägend auf das Vertrauen aus: «Man darf die Hoffnung nie aufgeben!»
Die Kirche erlebte sie als junge Frau zwiespältig. Die komplizierte und moralisierende Sprache machte den Zugang schwer: «Man ging nicht so gerne, aber die Kirche gehörte einfach dazu». So liessen sich sie und ihr Mann Eberhard Schwerdtel auch kirchlich trauen.

Erst nach dem Umzug nach Hinterkappelen in den späten Siebzigerjahren, fand sie Zugang zur Kirche. In der Gemeinschaft der Frauen, welche die damals von Pfarrer Ueli Schranz geleitete Morgenbesinnung besuchten, fühlte sie sich auf- und angenommen. Da spielte es keine Rolle, «dass ich eine Düütsche bin. Hier erlebte ich, dass meine Stimme zählt. In der Kirche sind alle gleich».

Kirche solle sich für Menschenwürde und deshalb auch politisch engagieren: «Ich fand es gut, dass sich die Kirche vielerorts sichtbar für die Konzernverantwortungsinitiative einsetzte». Persönlich engagiert sich Gisela Schwerdtel im Kaffeetreff im Kipferhaus, bei der Unterstützung von Flüchtlingen aus der Ukraine oder mit dem Verkauf von Öl aus Palästina.
Der Sonntagsgottesdienst ist ihr auch wichtig und sie schätzt es, dass sie in den Predigten an eigene Lebenserfahrungen anknüpfen kann. Die Pfarrpersonen seien heute näher bei den Menschen. Nach dem Gottesdienst sei es schön, beim Apero mit andern ins Gespräch zu kommen. «Wir Alten brauchen Gesprächspartner. Kirche ist für mich auch ein sozialer Treffpunkt und wenn man dann noch eine gute Predigt hört, ist dies ein guter Start in den Sonntag».

Für die Zukunft der Landeskirche ist sie nicht so optimistisch. Die jungen Leute seien zu sehr eingespannt in Beruf und Familie und nähmen sich keine Zeit für Kirchliches.
Für sie selbst wird Kirche wichtig bleiben. «Ich fühle mich einfach wohl in der Kirche. Sie ist meine zweite Heimat. Mir würde es zum Beispiel fehlen, würden die Glocken nicht mehr läuten. Bei uns in Wohlen läuten um 11.00 Uhr die Glocken wie damals bei uns in Allendorf. Es war das «Unser Vater-Geläute». Immer um 11.00 Uhr betete man das Unser Vater».
Eine schöne Tradition! Vielleicht werden Sie, liebe Leserin, lieber Leser, beim nächsten Elfilüüte auch ans Unser Vater denken?

DAS GESPRÄCH FÜHRTE DANIEL LÜSCHER

AUS UNSERER KIRCHGEMEINDE

Gottesdienst, 19. Februar mit Musikensemble Cellobass

Die Gruppe Cellobass, an der mehrere Musikschulen aus der Region Bern beteiligt sind, veranstaltet regelmässig Konzertprojekte mit 100 Celli und Kontrabässen. Das nächste Grossprojekt ist für den Oktober 2023 geplant (Infos unter cellobass.ch). Im Zusammenhang mit Musikaufnahmen für dieses Projekt in unserer Kirche, dürfen wir uns freuen, dass Lehrpersonen von Cellobass den Gottesdienst am **19. Februar** mit Celli und Kontrabass begleiten werden. Der Gottesdienst findet um **9.30 Uhr in der Kirche** statt.
Wir freuen uns auf eine Feier mit besonderen Klängen.

PFR. D. LÜSCHER

Ökumenische Kampagne - Eröffnungsgottesdienst, 26. Februar

Für welche Welt wollen wir verantwortlich sein?
So lautet der Titel der diesjährigen ökumenischen Kampagne von HEKS/Brot für alle und Fastenopfer. Zum dritten Mal steht aufgrund ihrer Dringlichkeit die «Klimagerechtigkeit» im Zentrum der Kampagne. Diese will weiterhin dafür sensibilisieren, dass die Klimakrise global die grösste Herausforderung für die Menschheit darstellt und uns gleichzeitig Handlungsmöglichkeiten aufzeigen, dieser verantwortungsvoll zu begegnen. Verschiedene Aktionen zum Mitmachen laden zum solidarischen Handeln ein. So können Sie u.a. per Mausklick jemandem eine virtuelle Rose schenken. Mit dem Kauf wird die Ernährung von Bauernfamilien in Guatemala gesichert (www.give-a-rose.ch). Ebenfalls gibt der Fastenkalender «Bitte zu Tisch» Informationen und Anregungen zum Thema.
Den Fastenkalender erhalten Sie als Beilage der nächsten Reformiert-Ausgabe im März.
In unserer Kirchgemeinde eröffnen wir die Kampagne mit einem **Gottesdienst in der Kirche am 26. Februar um 09.30 Uhr.** Anschliessend besteht die Möglichkeit zum Austausch bei Kaffee und Kuchen. Wir freuen uns auf Ihr Dabeisein.

PFR. D. LÜSCHER

Kirchensonntag 2022 mit Soup-R-Bowl

Zwei ganz besondere Laien gestalten dieses Jahr unseren Kirchensonntag am **5. Februar um 10 Uhr im Kipferhaus**: Andreas Kessler, der Berner spoken word-Künstler wird uns das Motto des Sonntags: «Innehalten – Dinge in neuem Licht sehen» näher bringen. Zusammen mit Matthias Kirchner (Slidegitarre) bildet er seit 2017 das Duo blauibuebe. In Form von spoken blues verbinden sie berndeutsche Sprechtexte über die Mühsal des Lebens mit bluesigem Sound, der dem ganzen Schlamassel zumindest einen rutschigen Boden gibt. Und anschliessend ist Soup-R-Bowl Sonntag (jedenfalls für uns) mit 5 – 7 verschiedenen Suppen von ganz unterschiedlichen Gruppierungen unserer Gemeinde..... Wir freuen uns auf Sie und Euch und einen spannenden und nahrhaften Sonntagmorgen.

PFR. H. WULF

Weltgebetstag: 3. März 2023, 19 Uhr, Kirche Wohlen

Dieses Jahr kommen Frauen aus Taiwan zu Wort. Wir freuen uns, diese Insel und ihre Bewohner/innen vorzustellen und von ihren Sorgen und Anliegen zu hören. Und wie immer mit musikalischen und kulinarischen Kostproben aus dem Gastland.

Die Taiwanerinnen schreiben in ihrer Liturgie: «Pîng-an!». Dieser Satz bedeutet in Taiwan: «Möge Gott euch Frieden schenken! Friede mit Gott und Friede untereinander!». Das wünschen wir mit diesen Frauen für ihre Insel, für ihr Land, welches nur von wenigen Ländern als eigener Staat anerkannt wird aufgrund des Machtanspruchs von China.

PFRN. K. HUBER

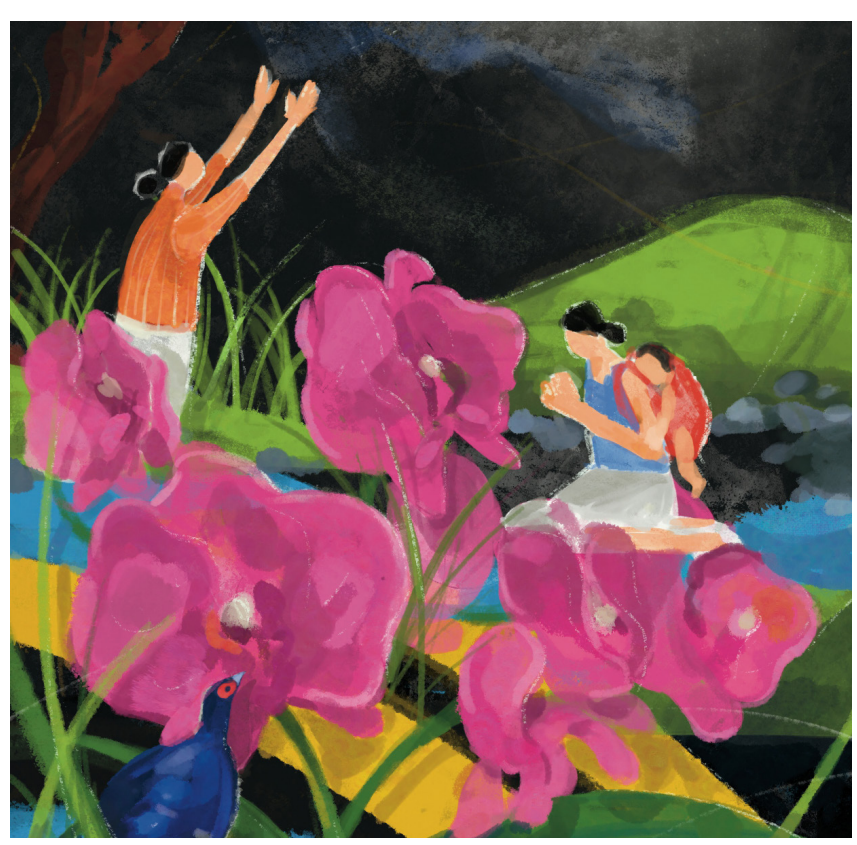

Fiire mit de Chlyne

Samstag, 11. Februar 2023, 17 Uhr, Kirche Wohlen

Der gelähmte Mann: Ein Mann ist schon seit vielen Jahren gelähmt und liegt im Bett. Seine Freunde, die ihn pflegen, hören davon, dass er von Jesus geheilt werden könnte. Voll Hoffnung tragen sie ihn zum Ort, wo Jesus sich aufhält. Aber das Haus ist übervoll mit Menschen, keine Chance, zu Jesus vorzudringen! Da kommen sie auf eine verrückte Idee, die Mut braucht ...

AUS UNSERER KIRCHGEMEINDE

«Kreativstube» - Lasse deiner Kreativität freien Lauf

Neu werden wir dieses Jahr Dreimal, über das Jahr verteilt, einen kreativen Nachmittag anbieten. Wir starten im Februar mit einem Bastel- und Malnachmittag zum Thema Vorfrühling.

Datum: **Freitag, 10. Februar 2023 ab 16.00 Uhr – 17.30 Uhr**
Wer: Kinder / Jugendliche ab 3. Klasse – 9. Klasse
Wo: Kipferhaus, Hinterkappelen
Kosten: Fr. 5.-- pro Person
Für weitere Auskünfte wenden Sie sich bitte an Hannelore Pudney:
hannelore.pudney@kg-wohlenbe.ch

Ankommen

Die Kino-K! Filmreihe der Wohlener Flüchtlingsarbeit

Haus ohne Dach

28. Februar 2023, Kipferhaus, 1. Stock, 19.30 Uhr

Irak/Deutschland (2016); OV: Kurdisch, Deutsch; UT: Deutsch

Die irakisch-kurdische Regisseurin Soleen Yusef packt in ihr Roadmovie viele der komplexen Gefühle der zweiten Generation. Der Fluchtgrund der Eltern wirft seine Schatten weit, auch wenn die schon erwachsenen Kinder auf ihre je eigene Weise einen Umgang mit den zwei Kulturen gefunden haben.

Mag die Rahmenhandlung – die Beerdigung der Mutter im Heimatland – zeitweilen auch etwas abenteuerlich umgesetzt worden sein, so sind die aufgegriffenen Themen nichtsdestotrotz sehr real.

Eintritt gratis; Kollekte zugunsten der Wohlener Flüchtlingsarbeit.

Information: Laurence Gygi, laurence.gygi@kg-wohlenbe.ch und 031 901 16 75 (Mo, Di, Do)

Frühlingskinderwoche 2023

Dieses Jahr werden wir eine «behütete» Kinderwoche zum Thema «Hirten» durchführen. Wir werden mit den Kindern basteln, in der Natur sein und Geschichten hören. «Lea Lämmli» wird die Kinder, gemeinsam mit dem Kinderwochenleitungsteam, durch die Nachmittage begleiten.

Wann: Dienstag, 11. April bis Freitag 14. April 2023, jeweils von 14.00 bis 17.00 Uhr. Am Freitag gibt es ab 18.00 Uhr eine Abschlussfeier mit anschliessendem Apéro.
Wo: Kirchgemeindehaus in Wohlen
Wer: Kinder zwischen 5 und 10 Jahren. Schüler:innen der 5. Klasse können sich per Mail als «Kleinleiter:in» melden.
Kosten: CHF 50.00 pro Kind

Anmeldeschluss ist der 27. März 2023. Die Teilnehmeranzahl ist begrenzt!
Für Fragen bitte bei Hannelore Pudney melden: hannelore.pudney@kg-wohlenbe.ch.

Wir freuen uns auf viele fröhliche Kinder!

Ferien- und Freizeitangebote 2023

Für Kinder und Jugendliche:

- Kreativnachmittag, Freitag, 10. Februar ab 16.00 Uhr – 17.30 Uhr
- «Kräuter und - Heilpflanzenkurs» Teil 1, Samstag, 25. März, 14.00 – 17.00 Uhr
- Frühlingskinderwoche im Kirchgemeindehaus: Dienstag, 11. April bis Freitag, 14. April, 13 - 17/18 Uhr
- Ski- und Snowboardlager in Engelberg: Sonntag, 9. April bis Samstag, 15. April
- Kreativnachmittag, Mittwoch, 17. Mai, 14.00 – 17.00 Uhr
- «Summerlager 23» in Adelboden (BE), Samstag, 8. Juli bis Freitag 14. Juli
- «Kräuter und – Heilpflanzenkurs» Teil 2, Samstag, 9. September, 14.00 – 17.00 Uhr
- Räbeliechtli schnitzen und Umzug, Freitag, 10. November Schnitzen ab 16.15 Uhr / Umzug ab ca. 18.00 Uhr
- Adventssingen mit Dieter Wagner am 24. Dezember Singen im Familienweihnachtsgottesdienst. Probedaten folgen noch.
- Kreativnachmittag, Samstag, 9. Dezember, 10.00 – 12.00 Uhr

Espresso-Gschichte

Wir hören eine kurze Geschichte, die das Leben schrieb und tauschen bei einem Kaffee/Tee darüber aus. Wir freuen uns auf alle, die gerne mitdiskutieren.
Freitag, 17. Februar, 16 Uhr, Schmittestube, Ortschwabenstr.5, Uettligen.
DANIEL LÜSCHER, PFARRER

Montagstreff

«Musigstubete»

Montag, 6. Februar 2023, 16.30 Uhr, im Kipferhaus. Wir bitten um Anmeldung beim Sekretariat Kipferhaus, Tel. 031 901 02 12.

Unser feines Raclette-Essen wird musikalisch neu durch das Schwyzerörgeliquartett «Echo vom Wohlensee» umrahmt.

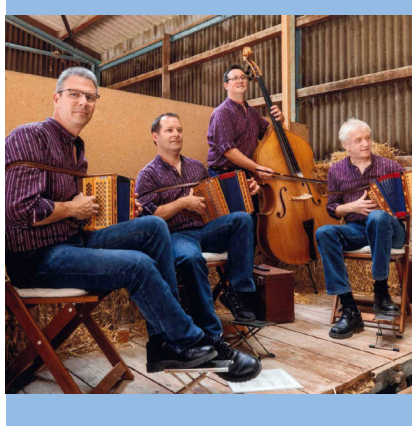

VERANSTALTUNGEN

Andachten

im Altersheim Hofmatt Uettligen
Mittwoch, 1. Februar, 10.15 Uhr.
Andacht mit Pfr. M. Graf, Kirchlindach.
Am Klavier: Uta Pfautsch.
Mittwoch, 22. Februar, 10.15 Uhr.
Andacht mit Abendmahl, Pfrn. S. Münch-Egli, Wohlen. Am Klavier: Uta Pfautsch.

im Domicil Hausmatte Hinterkappelen
Dienstag, 14. Februar, 14.30 Uhr.
Andacht mit Theologin K. Gündisch.

Konzert in der Kirche

Sonntag, 12. Februar, 17 Uhr.
Abendmusik: «Duo Merula».
(Details siehe separates Kästli).

Für Kinder

«Sing mit Ching!» in Wohlen
Jeweils am Donnerstag von 9.15-10 Uhr, Kirchgemeindehaus Wohlen.
Ein Angebot für Kinder im Vorschulalter in Begleitung (ausser in den Schulferien).
Leitung: Manuela Garrido.

«Sing mit Ching!» im Kipferhaus
Jeweils am Dienstag von 9.00-9.45 Uhr, Kipferhaus Hinterkappelen (ausser in den Schulferien). Leitung: Manuela Garrido.

Spieltreff / Kinderhüten
Jeweils Dienstag von 14-17 Uhr und Donnerstag von 14-15.30 Uhr, im Kipferhaus (ausser in den Schulferien).
Leitung: Dina Faik.

Für Ältere

Seniorenessen
Mittwoch, 15. Februar, 12 Uhr, im Kipferhaus, Hinterkappelen
An- und Abmeldungen an Pro Senectute Region Bern, Tel. 031 359 03 03.

Seniorenmännergruppe
Donnerstag, 16 Februar, Besuch Schule WKS, KV Bildung.
Organisation: Bernhard Ledermann.

Weitere Veranstaltungen

Espresso-Gschiche
Freitag, 17. Februar, 16 Uhr, Schmittestube. Auskunft bei Pfr. D. Lüscher, 031 829 25 24. (Weitere Details siehe separates Kästli).

Prisma Nähtreff
Jeweils Dienstag, 14-17 Uhr, im Kipferhaus Hinterkappelen (ausser in den Schulferien), Leitung: Anna Rapp, Lehrerin für textiles Gestalten.

Café K!
Jeweils Dienstag, 14-17 Uhr, im Kipferhaus Hinterkappelen (ausser in den Schulferien).

Deutsch als Fremdsprache
Jeweils Donnerstag von 14-15.30 Uhr, im Kipferhaus (ausser in den Schulferien). Für Anfänger:innen (A1-2). Ungehemmt lernen und üben.

Männertreff
Deutsch lernen, Informationen austauschen & kleine Ausflüge.
Jeweils Freitag, 14-15.30 Uhr, Kipferhaus.
Info: laurence.gygi@kg-wohlenbe.ch.

Singkreis Wohlen
Proben jeweils Montag, 20 Uhr, im Kipferhaus Hinterkappelen,
Leitung: D. Wagner.

Weltladen Uettligen
Jeden Samstag von 9.30-12.30 Uhr.
Ladenlokal: Reberhaus, im Keller. Nach telefonischer Vereinbarung öffnen wir auch zwischendurch sehr gerne,
Tel. 031 829 32 28.

Meditation am Mittwoch
Jeweils am Mittwoch um 20 Uhr im Kipferhaus Hinterkappelen. Leitung: Judith Hartmann. Auskunft: gesundheitspraxis@judith-hartmann.ch oder 076 585 49 51.

CEVI - Jungschar
Weitere Infos zur Jungschar Meikirch-Wohlen befinden sich auf der Homepage: www.jsmw.ch.

Abendmusik

Sonntag, 12. Februar, 17.00 Uhr in der Kirche Wohlen

Duo Merula: Pastorella
Mirjam Wagner (Orgel), Evamaria Felder (Flöte)
Beim Winterprogramm «Pastorella» steht die Orgelkammermusik – ein selten gehörtes Feld der klassischen Musik – im Zentrum. Im Wechselspiel mit winterlichen Texten kreieren die Musikerinnen eine wohlig warme und intime Gesamtstimmung, die der kalten Jahreszeit Farbe gibt. Das Programm reicht von Johann Sebastian Bach und seinen barocken Zeitgenossen bis zu Gabriel Fauré und Mel Bonis in die Spätromantik.

Eintritt frei, Kollekte

Nächstes Konzert: 12. März mit Sonidos del Sol

MARIE-LOUISE STADLER